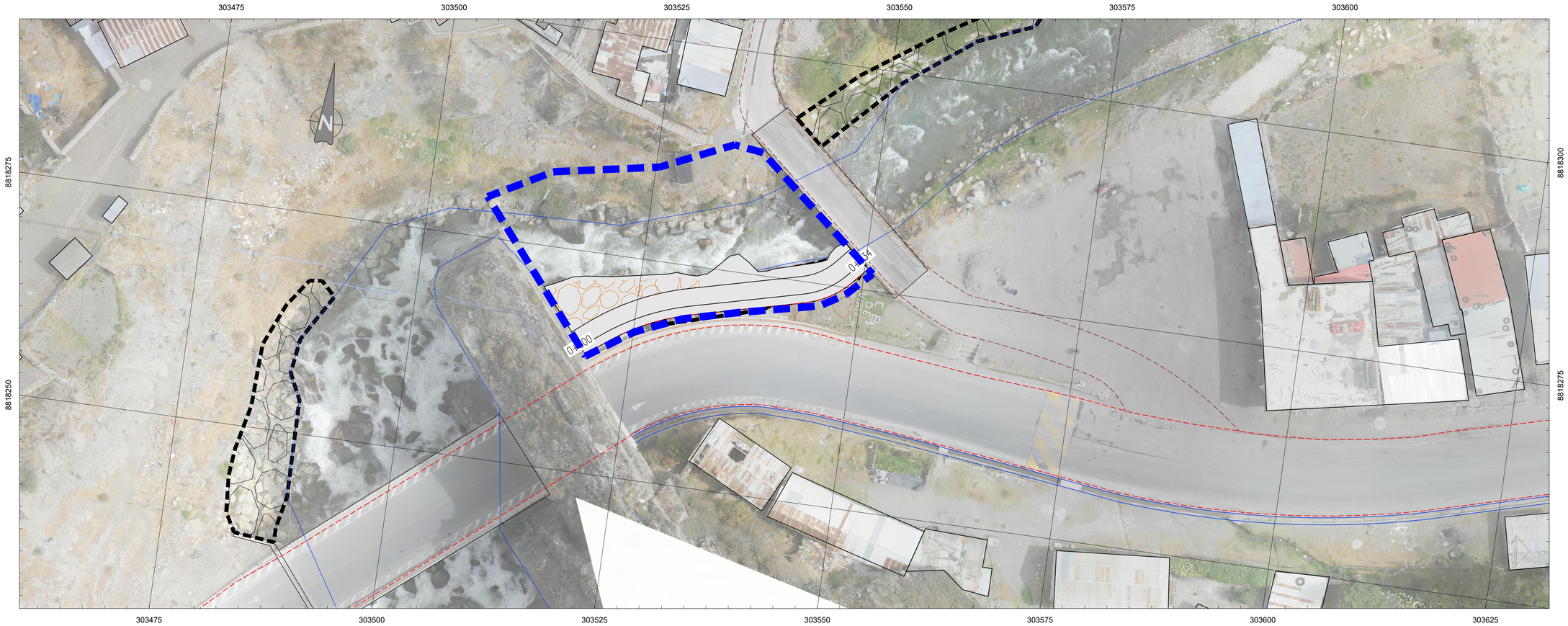

ANIN
REVISIÓN DE DOCUMENTOS TÉCNICOS
A- ACEPTADO
ACEPTADO
Ivan Carrasco Valenzuela 17/03/2024
FIRMA FECHA

PARA CONSTRUCCIÓN
FECHA: 17/03/2024.

UBICACIÓN

ESCALA GRÁFICA

5 0 5 10 15 20 25 m
ESCALA 1:500

LEYENDA

- CA CANAL
- CT CAMINO DE TIERRA
- CS CAMINO ASFALTADO
- DR DREN

REV N°	FECHA	DESCRIPCIÓN DE LA REVISIÓN	REVISADO	DIRECTOR
R05	03.2024	EMITIDO PARA APROBACIÓN	ABB	AMG
R04	01.2024	EMITIDO PARA APROBACIÓN	ABB	AMG
R03	12.2023	EMITIDO PARA APROBACIÓN	ABB	AMG
R02	11.2023	EMITIDO PARA APROBACIÓN	ABB	AMG
R01	08.2023	EMITIDO PARA APROBACIÓN	ABB	AMG
R00	05.2023	EMITIDO PARA APROBACIÓN	ABB	AMG

	FECHA	FIRMA
DISEÑO : RAMIRO SALAZAR C.	26.02.24	
DIBUJO : ISRAEL ANTEZANA C.	27.02.24	
REVISIÓN Y APROBACIÓN DE DISEÑO : ALBERTO BRAVO B.	28.02.24	
APROBACIÓN : DANA TALLEDO S.	29.02.24	
DIRECTOR DE PROYECTO : ANDRE MEIRA DE VASCONCELLOS G.	01.03.24	

OHLA Perú
TYPSA

PERÚ Presidencia del Consejo de Ministros
ANIN AUTORIDAD NACIONAL DE INFRAESTRUCTURA

PROYECTO:
"ENTREGA DE LAS DEFENSAS RIBEREÑAS DEL RÍO CAÑETE Y DEL RÍO HUAURA (PAQUETE 5)"

PROYECTO:3
"CREACIÓN DEL SERVICIO DE PROTECCIÓN EN LAS RIBERAS DEL RÍO HUAURA VULNERABLE ANTE PELIGRO DE INUNDACIONES EN LAS LOCALIDADES DE 5 DISTRITOS DE LA PROVINCIA DE OYÓN Y 6 DISTRITOS DE LA PROVINCIA DE HUAURA - DEPARTAMENTO DE LIMA"

PLANO :
PLANTA
INTERFERENCIAS
DIQUE I-03-PT

ESPECIALIDAD :
INTERFERENCIAS

USO :
502 - Defensas ribereñas - parte 2

ZONA :
OYÓN - OYÓN - LIMA

ESCALA :	FECHA :	REV :
1:500	05.03.2024	R05

CÓDIGO DEL PLANO :
400200-OHL001-502-XX-DR-SE-000190